

# WÄHREND DER AUSTEILUNG DER KOMMUNION

## Meßfeier am Tag der Arbeit

Erst Vorsänger, dann Gemeinde:



Dies Brot ist mein Leib für das Le - ben der Welt.

Psalm: (einstimmig oder mehrstimmig zu singen)

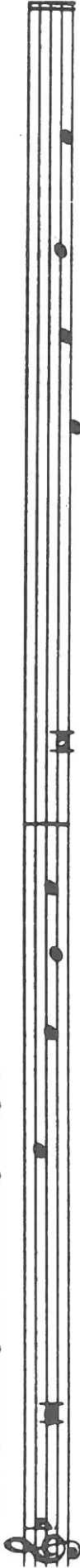

- |                                       |        |          |                                    |        |       |
|---------------------------------------|--------|----------|------------------------------------|--------|-------|
| 1. Den Herrn will ich durch alle      | Zeiten | preisen. | Sein Lob sei stets in              | meinem | Mun-  |
| 2. Stets soll sich seiner rühmen      | ne     | See-     | die Armen hören es und             | sind   | de-   |
| 3. Vereint mit mir lobpreiset         | den    | Her-     | laßt uns gemeinsam seinen          | Na-    | de-   |
| 4. Ich hab den Herrn gesucht und      | ge-    | fun-     | Errettet hat er mich aus           | mei-   | men.  |
| 5. Blickt hin zum Herrn und laut wird | er     | den,     | und nie soll euer Ange-            | sicht  | sten. |
| 6. Ein Armer rief, der Herr ver-      | nahm   | Ju-      | erlöste ihn aus aller              | sei-   | ten.  |
| 7. So kostet denn und seht: der       | Herr   | bel      | Ja selig, wessen Zuflucht          | Gott,  | sal.  |
| 8. Voll Liebe sei das Herz, ihr       | sei-   | hen,     | denn wer Gott achtet, braucht sich | nicht  | ist.  |
| 9. Ehre sei dem Vater                 | und    | tig.     | und dem Hei-                       | li-    | ten.  |
| 10. Wie es war im Anfang, so auch     | jetzt  | From-    | men                                | gen    | ste.  |
|                                       |        | men,     | und in                             | Gei-   | men.  |
|                                       |        | Soh-     |                                    | li-    |       |
|                                       |        | ne       |                                    | E -    |       |
|                                       |        | zeit     |                                    | wig -  |       |
|                                       |        | und      |                                    | keit.  |       |
|                                       |        | al-      |                                    | A      |       |
|                                       |        | le -     |                                    | men.   |       |
|                                       |        | zeit     |                                    |        |       |

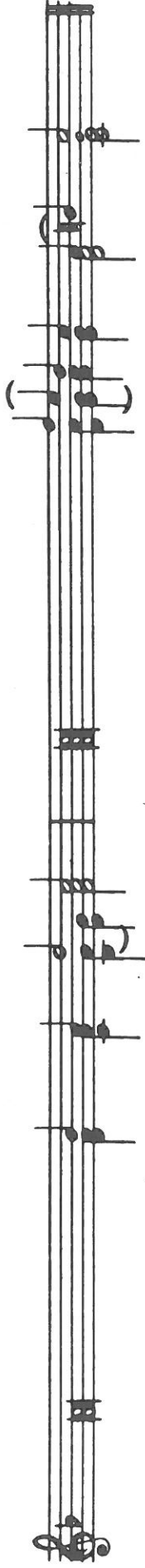

Nach jedem zweiten Psalmvers wiederholt die Gemeinde den Rahmenvers "Dies Brot ist mein Leib..."